

ATTO N. DD 6648

DEL 19/10/2023

Rep. di struttura DD-TA1 N. 228

DETERMINAZIONE DIRIGENZIALE

DIPARTIMENTO AMBIENTE E VIGILANZA AMBIENTALE DIREZIONE RIFIUTI, BONIFICHE E SICUREZZA SITI PRODUTTIVI

OGGETTO: MODIFICA NON SOSTANZIALE DELLA D.D. N. 12 – 4107 / 2016 DEL 2/02/2016 E S.M.I.
SOCIETA': FERRERO METALLI SRL
SEDE LEGALE E OPERATIVA: VIA ADELAIDE RISTORI, 16 TORINO
P. IVA : 01016070011 POS.:007501

Il Dirigente della Direzione

Premesso che:

- con D.D. n. 12 – 4107/2016 del 2/02/2016, la Società è stata autorizzata alla realizzazione e gestione di un impianto di recupero rifiuti speciali non pericolosi anche di provenienza domestica conferiti da privati;
- al provvedimento sono state adottate le seguenti modifiche:
 - D.D. n. 224 – 8009/2019 del 22/07/2019, modifica al lay out dell'impianto;
 - D.D. n. 329 – 13141/2019 del 27/11/2019 integrazione, nella categoria dei *rottami ferrosi*, del rifiuto di cui al codice EER 100210, scaglie di laminazione;
 - D.D. n. 50 – 915/2022 del 08/03/2022 integrazione delle categorie merceologiche rottami ferrosi e rottami non ferrosi con il rifiuto di cui al codice EER 120199, costituito da lamierino ferroso e non ferroso derivante dalla lavorazione dei metalli;
 - D.D. n. 151 – 3737/2023 del 22/06/2023 redistribuzione delle quantità massime di stoccaggio delle diverse categorie merceologiche, fatta salva la quantità complessiva di rifiuti stoccata presso l'impianto e la movimentazione annua;
- in data 31/07/2023, con nota di prot. CMTo n. 107186/2023, la società presentava nuova istanza di modifica non sostanziale, in cui richiedeva l'inserimento dei codici EER 150203 (*materiale assorbente non pericoloso*) e 160304 (*estintori esausti*), con contestuale diminuzione delle capacità massime di stoccaggio delle categorie merceologiche *Rottami ferrosi* e *Rottami non ferrosi*, mantenendo dunque invariata la capacità massima di deposito rifiuti complessiva;

- in data 07/08/2023, con nota di prot. CMTTo n. 110925/2023, veniva comunicato alla società l'avvio del procedimento ai sensi dell'art. 7 della L. 241/1990 e s.m.i.;
- in data 22/08/2023, con nota di prot. CMTTo n.116001/2023, veniva richiesto alla società, con riferimento al codice EER 160304 (rifiuti inorganici, diversi da quelli di cui alla voce 160303), identificato dalla società come *vecchi estintori non più utilizzati e non più a norma*, quali considerazioni avessero portato a tale classificazione piuttosto che alla codifica con codice EER 160505;
- nella medesima nota venivano inoltre richieste maggiori precisazioni in merito alla normativa prevenzione incendi, in quanto nel corso del precedente iter di modifica, licenziata con D.D. n. 151-3737 del 22/06/2023, la società dichiarava che *sono state ridistribuite le quantità massime di stoccaggio dei rifiuti infiammabili, in modo che il carico d'incendio rimanga quello già previsto nella relativa SCIA*;
- in data 04/09/2023, con nota di prot. CMTTo n. 120529/2023, la società trasmetteva le proprie considerazioni in merito alla classificazione degli estintori esausti. In merito alla normativa prevenzione incendi ribadiva che *con la modifica sostanziale di cui sopra, è stato lasciata invariata la quantità totale in stoccaggio di materiali infiammabili a ton 27... omissis... in modo da confermare il carico d'incendio autorizzato nella SCIA antincendio*;
- in data 06/09/2023, con nota di prot. CMTTo n. 121563/2023, preso atto di quanto dichiarato dalla società in merito alla SCIA antincendio veniva richiesto alla società di presentare copia della documentazione attestante quanto licenziato dal Comando Provinciale dei Vigili del Fuoco;
- in data 18/09/2023, con nota di prot. CMTTo n. 127300/2023, la società comunicava che la SCIA antincendio in corso di validità era riferita unicamente ai punti 13.1.A (*deposito oli lubrificanti*) e 12.1.A (*distributore carburanti per autotrazione*), comunicava inoltre che *non essendo indicate nella SCIA le voci specifiche relative ai depositi di materiali infiammabile, la quantità complessiva in deposito di tali materiali è inferiore alla quantità minima prevista dal DPR 151/2011 e s.m.i.*;
- in data 19/09/2023, con nota di prot. CMTTo n. 128836/2023, inoltrava copia della SCIA;
- in data 21/09/2023, con nota di prot. CMTTo n. 128836/2023, veniva comunicato alla società che non ricomprendendo la SCIA le attività 34.1.B (*depositi di carta, cartoni e prodotti cartotecnici, archivi di materiale cartaceo, biblioteche, depositi per la cernita della carta usata, di stracci di cascami e di fibre tessili per l'industria della carta, con quantitativi in massa da 5.000 kg a 50.000 kg*) e 44.1.B (*depositi ove si detengono materie plastiche, con quantitativi in massa da 5.000 a 50.000kg*), le modalità attualmente autorizzate non erano conformi a quanto disposto dal D.P.R. 151/2011 e s.m.i., si richiedeva pertanto alla società di adeguare i quantitativi riferiti ai rifiuti appartenenti alle categorie merceologiche di carta e plastica;
- in data 25/09/2023, con nota di prot. CMTTo n. 130183/2023, la società modificava i quantitativi in deposito dei rifiuti.

Considerato che:

- la richiesta non prevede variazioni impiantistiche o di processo rispetto all'attuale gestione;

- la modifica comporterà una diminuzione della quantità massima stoccata presso l'impianto;
- non sono comunque pervenuti pareri ostativi al rilascio della modifica in argomento.

Ritenuto

- pertanto di procedere ad autorizzare la modifica alla D.D. n. 12 – 4107/2016 del 2/02/2016 e s.m.i.

Rilevato che:

- l'adozione del presente provvedimento avviene nel rispetto dei tempi previsti dalla normativa vigente per la conclusione del relativo procedimento, fissati in 90 gg dalla la D.G.P. n. 645-23401/2011 del 05.07.2011;
- il presente provvedimento è rilasciato nel rispetto della cronologia di trattazione delle pratiche.

Dato atto:

- dell'insussistenza di conflitto di interessi ai sensi dell'art. 6 bis della legge 241/90 e degli art. 6, comma 2, e 7 del D.P.R. 62/13 e dell'art. 7 del Codice di comportamento della Città metropolitana di Torino;
- di avere espletato, alla luce dei dati rilevabili dall'istruttoria, le verifiche di cui al D. Lgs. n. 231/2007 e s.m.i. e alla procedura interna dell'Ente in materia di contrasto al riciclaggio;
- che il presente provvedimento è assunto nell'ambito delle attività definite nell'obiettivo 0903Ob03 del Piano Esecutivo di Gestione adottato per l'anno corrente.

Visti:

- la Legge 7 aprile 2014 n. 56 recante "Disposizioni sulle Città metropolitane, sulle Province, sulle Unioni e fusioni dei Comuni", così come modificata dalla Legge 11 agosto 2014, n. 114, di conversione del decreto-legge 24 giugno 2014, n. 90;
- l'art. 1 comma 50 Legge 7 aprile 2014 n. 56, in forza del quale alle Città Metropolitane si applicano, per quanto compatibili, le disposizioni in materia di comuni di cui al testo unico, nonché le norme di cui all'art. 4 Legge 5 giugno 2003, n. 131;
- la Legge 7 agosto 1990, n. 241 e s.m.i., "Nuove norme in materia di procedimento amministrativo e di diritto di accesso ai documenti amministrativi";
- il D.lgs n. 231/2007 e s.m.i.;
- il D.Lgs. 31 marzo 1998, n. 112, concernente il conferimento di funzioni e compiti amministrativi dello Stato alle Regioni ed agli Enti locali, in attuazione del Capo I della Legge 15 marzo 1997, n. 59;
- la L.R. 26 aprile 2000, n. 44: "Disposizioni normative per l'attuazione del decreto legislativo 31 marzo 1998, n. 112";

- la D.G.P. n. 112-41183/01 del 20 febbraio 2001 inerente le nuove funzioni amministrative conferite alla Provincia dal D.Lgs. 112/98 e dalla L.R. 44/00;
- il D.Lgs. 3 aprile 2006 n. 152, recante norme in materia ambientale e s.m.i.;
- l'obiettivo di PEG 0903Ob03;
- Atteso che la competenza all'adozione del presente provvedimento spetta al Dirigente ai sensi dell'art. 107 del Testo Unico delle leggi sull'Ordinamento degli Enti Locali approvato con D.Lgs. 18.08.2000 n. 267 e dell'art. 45 dello Statuto Metropolitano;
- Visto l'articolo 48 dello Statuto Metropolitano;

DETERMINA

1. **di approvare la modifica** alla D.D. n. 12 – 4107/2016 del 02/02/2016 e s.m.i., richiesta ai sensi dell'art. 208 del D.Lgs. 152/2006 e s.m.i. dall'impresa FERRERO METALLI srl, con sede legale e operativa in Torino, via Adelaide Ristori, 16, secondo le specifiche descritte negli elaborati allegati all'istanza pervenuta in data 31/07/2023 con prot. CMTo n. 107816/2023 e s.m.i.;

2. **di sostituire la Sezione 1, ELENCO RIFIUTI AUTORIZZATI**, e la **SEZIONE 5, LAYOUT DELL'IMPIANTO**, di cui all'Allegato al provvedimento autorizzativo con le analoghe allegate alla presente;

3. **di sostituire il punto 1 della Sezione 2, PRESCRIZIONI TECNICO GESTIONALI**, dell'Allegato al provvedimento autorizzativo con il seguente:

1. la capacità massima complessiva di deposito dei rifiuti presso il sito, è fissata in:

speciali non pericolosi (t)	1.627,9
------------------------------------	----------------

4. di attestare l'insussistenza di conflitto di interessi ai sensi dell'art. 6 bis della legge 241/90 e degli art. 6, comma 2, e 7 del D.P.R. 62/13 e dell'art. 7 del Codice di comportamento della Città metropolitana di Torino;

5. di dare atto di avere espletato, alla luce dei dati rilevabili dall'istruttoria, le verifiche di cui al D. Lgs. n. 231/2007 e s.m.i. e alla procedura interna dell'Ente in materia di contrasto al riciclaggio

6. di far salvo in ogni altra sua parte, per quanto non in contrasto con la presente, quanto già disposto dalla D.D. n. 12 – 4107/2016 del 02/02/2016 e s.m.i.

Il presente provvedimento, non comportando spesa, non assume rilevanza contabile.

Avverso il presente provvedimento è ammesso ricorso avanti il Tribunale Amministrativo Regionale del Piemonte, nel termine perentorio di 60 gg. dalla sua conoscenza.

SA/SIM

Torino, 19/10/2023

IL DIRIGENTE (DIREZIONE RIFIUTI, BONIFICHE E SICUREZZA
SITI PRODUTTIVI)

Firmato digitalmente da Pier Franco Ariano

SEZIONE 1 – ELENCO RIFIUTI AUTORIZZATI

Descrizione merceologica	Capacità massima di deposito (t)		Codici EER	DESCRIZIONE	Attività di recupero	Movimentazione annua (t/a)
	Provenienza domestica	Provenienza non domestica				
RAEE	10	190	200136 ⁽¹⁾	Rifiuti da apparecchiature elettriche ed elettroniche	R12	100
			160214		R13	1.000
			160216		R4	
Cavi	10	10	200140 ⁽²⁾	Cavi in rame e alluminio	R12 ⁽²⁾	125
			170411		R13	20
Rottami ferrosi	50	548	200140 ⁽³⁾	Rottami ferrosi	R12 R13 R4	2.000
			120101	Limature e trucioli di materiali ferrosi		60.000
			120102	Polveri e particolato di materiali ferrosi		
			150104	Imballaggi metallici		
			160117	Metalli ferrosi		
			170405	Ferro e acciaio		
			191202	Metalli ferrosi		
			100210	Scaglie di laminazione		
Rottami non ferrosi	30	550	200140 ⁽³⁾	Rottami non ferrosi	R12 R13 R4	
			120103	Limatura e trucioli di materiali non ferrosi		1.500
			120104	Polveri e particolato di materiali non ferrosi		
			150104	Imballaggi metallici		
			170401	Rame, bronzo, ottone		
			170402	Alluminio		
			170403	Piombo		
			170404	Zinco		

			170406	Stagno		
			170407	Metalli misti		
			191203	Metalli non ferrosi		
			120199	Lamierino non ferroso derivante dalla lavorazione dei metalli		
parti di veicoli fuori uso bonificati		20	160116	Serbatoi per gas liquido	R12 R13	1.000
			160117	Metalli ferrosi		
			160118	Metalli non ferrosi		
			160122	Componenti non specificati altrimenti limitatamente a parti di veicoli fuori uso bonificati		
			160106	Veicoli fuori uso, non contenenti liquidi ne' altre componenti pericolose		
Scorie di metalli non ferrosi		55	060902	Scorie fosforose	R12 R13	700
			101003	Scarti di materiali in fibra a base di vetro		
			100809	Altre scorie		
			100601	Scorie della produzione primaria e secondaria del rame		
			100811	Impurità e schiumature diverse da quelle di cui alla voce 100810		
			100602	Impurità e schiumature della produzione primaria e secondaria del rame		
Scorie di acciaieria		50	100202	Scorie non trattate del ferro e acciaio	R12 R13	500
			100201	Rifiuti del trattamento delle scorie del ferro e acciaio		
			100903	Scorie di fusione di materiali ferrosi		
Schiumature, polvere di zinco		5	110502	Ceneri di zinco	R12 R13	50
Polvere di allumina		5	100305	Rifiuti di allumina	R12 R13	50
Catalizzatori esausti		2	160801	Catalizzatori esausti contenenti oro, argento, renio, rodio, palladio, iridio o platino	R12 R13	20
			160803	Catalizzatori esausti contenenti metalli di		

				transizione o componenti di metalli di transizione, non specificati altrimenti		
			160804	Catalizzatori esauriti da cracking catalitico fluido		
Rifiuti di materiali tessili	2	040222	Rifiuti da fibre tessili lavorate	R12 R13	10	
		040221	Rifiuti da fibre tessili grezze			
		040209	Rifiuti da materiali compositi			
		160122	Rifiuti non specificati altrimenti limitatamente a rifiuti di materiali tessili			
		200110	Abbigliamento			
		200111	Prodotti tessili			
		191208	Prodotti tessili			
Rifiuti di materiali inerti da demolizione	20	170102	Mattoni	R12 R13	330	
		170802	Materiali da costruzione a base di gesso			
		170101	Cemento			
		170107	Miscugli o scorie di cemento, mattoni, mattonelle e ceramiche			
		170103	Mattonelle e ceramiche			
		170904	Rifiuti misti dall'attività di costruzione e demolizione			
Sfridi e scarti di materiali inerti	10	101201	Scarti di mescole non sottoposte a trattamento termico	R12 R13	1.000	
		101203	Polveri e particolato			
		101206	Stampi di scarto			
		101208	Scarti di ceramica, mattoni, mattonelle e materiali da costruzione (sottoposti a trattamento termico)			
		101311	Rifiuti dalla produzione di materiali compositi a base di cemento			
Conglomerato bituminoso	5	170302	Miscele bituminose	R12 R13	30	
		200301	Rifiuti urbani non differenziati limitatamente <i>al conglomerato bituminoso</i>			
Sabbie abrasive di scarto	5	120101	Limatura e trucioli di materiali ferrosi	R12 R13	30	
		120102	Polveri e particolato di			

				materiali ferrosi		
			120103	Limatura e trucioli di materiali non ferrosi		
			120104	Polveri e particolato di non materiali ferrosi		
			120117	Materiale abrasivo di scarto		
			120121	Corpi di utensile e materiali di rettifica esauriti		
Rifiuti di lana di vetro e lana di roccia		1	170604	Materiali isolanti	R12 R13	10
Rifiuti di carta e cartone		4,9 ⁽⁴⁾	150101	Imballaggi in carta e cartone	R12 R13	1.500
			150105	Imballaggi in materiali compositi		
			150106	Imballaggi in materiali misti		
			191201	Carta e cartone		
			200101	Carta e cartone		
Rifiuti di vetro		20	101112	Rifiuti di vetro	R12 R13	100
			150107	Imballaggi in vetro		
			160120	Vetro		
			170202	Vetro		
			191205	Vetro		
Rifiuti di plastica		5 ⁽⁴⁾	020104	Rifiuti plastici	R12 R13	150
			070213	Rifiuti plastici		
			120105	Limatura e trucioli di materiali plastici		
			150102	Imballaggi plastici		
			160119	Plastica		
			170203	Plastica		
			191204	Plastica e gomma		
200139	Plastica					
Rifiuti di legno		11	030101	Scarti di corteccia e legno	R12 R13	1.510
			030105	Segatura, trucioli, residui di legno, pannelli di truciolare e piallacci.....		
			150103	Imballaggi in legno		
			170201	Legno		
			191207	Legno		
			200301	Rifiuti urbani non differenziati limitatamente ai rifiuti legnosi		
			200138	Legno		

pneumatici fuori uso		2	160103	Pneumatici fuori uso	R12 R13	20
Materiale assorbente		6	150203	Assorbenti, materiali filtranti, stracci e indumenti protettivi, diversi da quelli di cui alla voce 150202	R12 R13	30
Estintori esausti		1	160304	Rifiuti inorganici, diversi da quelli di cui alla voce 160303 (<u>limitatamente agli estintori esauriti</u>)	R12 R13	30

⁽¹⁾ con le seguenti limitazioni:

(Rae) Quantitativo massimo di provenienza domestica, pro capite: 0.2 t/a
R4 intesa come operazione di disassemblaggio

⁽²⁾ con le seguenti limitazioni:

(Cavi) Quantitativo massimo di provenienza domestica, pro capite: 0,05 t/a
Diametro massimo 0.8 cm
R12 - operazione di selezione

⁽³⁾ con le seguenti limitazioni

(Rottami ferrosi e non) Quantitativo massimo di provenienza domestica, pro capite: 1,5 t/a

⁽⁴⁾ tali quantitativi massimi si considerano comprensivi dell'analogo rifiuto (inteso come tipologia merceologica) prodotto dalle operazioni di cernita.

SEZIONE 5 LAYOUT DELL'IMPIANTO

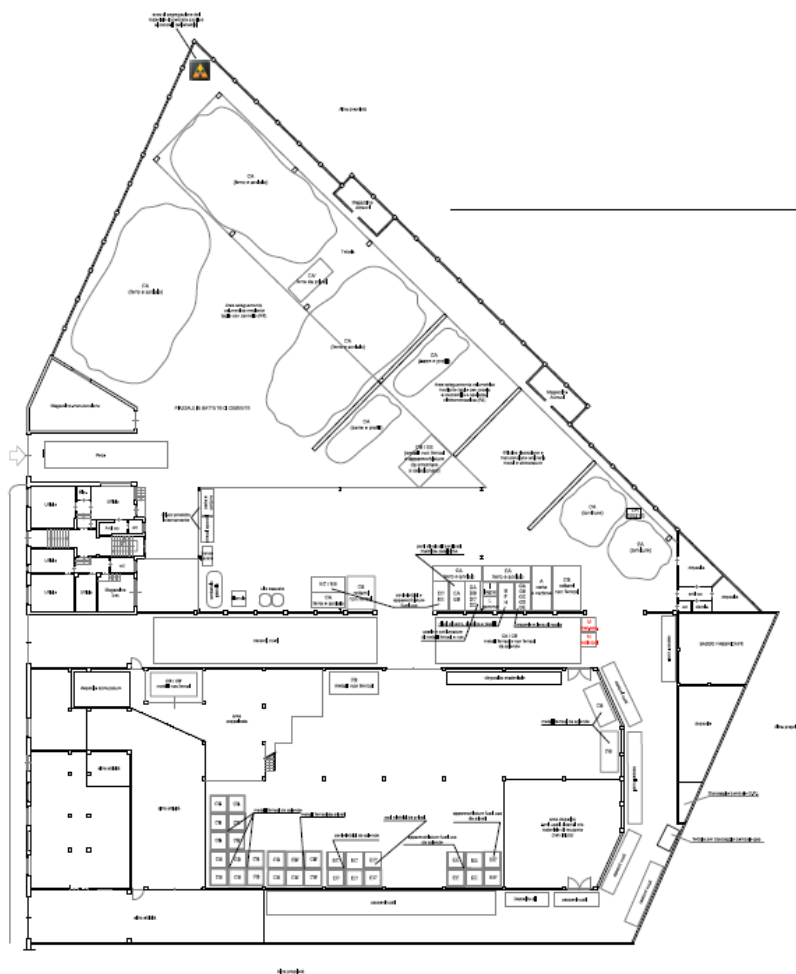

LEGENDA

TC	Postazione carrellata per il taglio con cannello
FC	Filtro carrellato per aspirazione fumi
BD	Bilancia digitale per cassoni e RAEE
BL	Bianco da lavoro
GC	Caricatore gommato con benna a polpo
CP	Carropono elettrico
CE	Carrello elevatore a gasolio
SC	Spelacchi elettromeccanica
CC	Cesola a coccodrillo
A	Area messa in riserva rifiuti di carta e cartone (CER 150101, 150105, 150106, 191201, 200101)
B	Area messa in riserva rifiuti di vetro (CER 101112, 150107, 160120, 170202, 191205, 200102)
CA	Area messa in riserva rottami ferrosi (CER 100210, 170405, 191202, 190118, 120101, 120199, 190102, 120102, 150104, 160117)
CA'	Area messa in riserva rottami ferrosi da privati (CER 200140)
CB	Area messa in riserva rottami non ferrosi (CER 120103, 170403, 170406, 120104, 191002, 170407, 120199, 191203, 170401, 170402, 110501, 170404, 150104)
CB'	Area messa in riserva rottami non ferrosi da privati (CER 200140)
DA	Area messa in riserva scorie di metalli non ferrosi (CER 060902, 101003, 100809, 100601, 100811, 100602)
DB	Area messa in riserva scorie di siderurgia (CER 100202, 100201, 100903)
DC	Area messa in riserva schiumature povere di zinco (CER 110502)
DD	Area messa in riserva polvere di alluminio (CER 100305)
EA	Area messa in riserva parti di veicoli bonificati (CER 160106, 160116, 160117, 160118, 160122)
EB	Area messa in riserva catalizzatori esausti (CER 160801, 160804, 160803)
EC	Area messa in riserva cavi elettrici (CER 170411)
EC'	Area messa in riserva cavi elettrici da privati (CER 200140)
EE	Area messa in riserva RAEE (CER 160214, 160216)
EE'	Area messa in riserva RAEE da privati (CER 200136)
F	Area messa in riserva rifiuti di plastica (CER 020104, 070213, 120105, 160119, 150102, 170203, 191204, 200139)
GA	Area messa in riserva materiali inerti (CER 170102, 170802, 170101, 170107, 170103, 170904)
GB	Area messa in riserva sifili e scarti di materiali inerti (CER 101201, 101206, 101208, 101203, 101311)
GC	Area messa in riserva conglomerato bituminoso (CER 170302, 200301)
GD	Area messa in riserva sabbie abrasive di scarto (CER 120117, 120101, 120102, 120104, 120103, 120121)
GE	Area messa in riserva rifiuti di lana di vetro e lana di roccia (CER 170604)
H	Area messa in riserva scarti di materiale tessile (CER 040222, 040221, 040209, 160122, 191208, 200110, 200111)
I	Area messa in riserva rifiuti di legno (CER 030101, 030105, 150103, 170201, 191207, 200301, 200138)
L	Area messa in riserva pneumatici fuori uso (CER 160103)
M	Area messa in riserva materiale assorbente (CER 150203)
N	Area messa in riserva estintori fuori uso (CER 160304)